DIN 7980
Federringe
für Zylinderschrauben

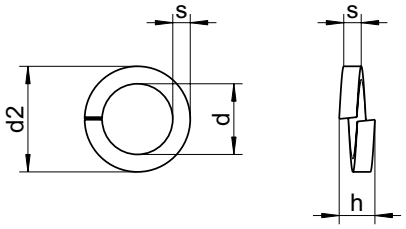

d	für Gewinde	d2 max.	h min.	s	Güte
3	M3	5,6	2	1	▲●
4	M4	7	2,4	1,2	▲●
5	M5	8,8	3,2	1,6	▲●
6	M6	9,9	3,2	1,6	▲●
8	M8	12,7	4	2	▲●
10	M10	16	5	2,5	▲●
12	M12	18	5	2,5	▲●
14	M14	21,1	6	3	▲●
16	M16	24,4	7	3,5	▲●
18	M18	26,4	7	3,5	▲●
20	M20	30,6	9	4,5	▲●
22	M22	32,9	9	4,5	●
24	M24	35,9	10	5	▲●
27	M27	38,9	10	5	▲
30	M30	44,1	12	6	▲●

▲ A2 / ● A4 | Alle Maße in mm | Weitere Abmessungen auf Anfrage
Beispiel Art.-Nr.: 7980-2-8 DIN 7980 - A2 - Ø 8mm

DIN 7980 wurde ersatzlos zurückgezogen. Die Artikel sind weiterhin aus Vorrat lieferbar. Im Vergleich zu dem Werkstoff 1.4310 (FS) haben die Werkstoffe A2 und A4 eine reduzierte Federkraft. Artikel aus Material 1.4310 auf Anfrage lieferbar. Federringe aufgebogen und glatt, sowie gewellt und gewölbt finden Sie unter DIN 127 und DIN 128 in diesem Katalog.

Technische Angaben basieren auf Herstellerdaten der WASI GmbH. Aufbereitet und bereitgestellt von 1a Baustoffe + Solar GmbH.