DIN 127 B
Federringe
Form B glatt

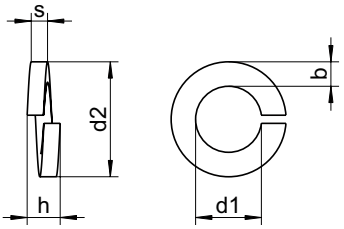

Nenngröße	für	d1	d2	h min.	s	b	Güte
2	M2	2,1	4,4	1	0,5	0,9	▲●
2,3	M2,3	2,4	4,9	1,2	0,6	1	▲
2,5	M2,5	2,6	5,1	1,2	0,6	1	●
3	M3	3,1	6,2	1,6	0,8	1,3	▲●
3,5	M3,5	3,6	6,7	1,6	0,8	1,3	▲
4	M4	4,1	7,6	1,8	0,9	1,5	▲●
5	M5	5,1	9,2	2,4	1,2	1,8	▲●
6	M6	6,1	11,8	3,2	1,6	2,5	▲●
8	M8	8,1	14,8	4	2	3	▲●
10	M10	10,2	18,1	4,4	2,2	3,5	▲●
12	M12	12,2	21,1	5	2,5	4	▲●
14	M14	14,2	24,1	6	3	4,5	▲●
16	M16	16,2	27,4	7	3,5	5	▲●
18	M18	18,2	29,4	7	3,5	5	▲●
20	M20	20,2	33,6	8	4	6	▲●
22	M22	22,5	35,9	8	4	6	▲●
24	M24	24,5	40	10	5	7	▲●
27	M27	27,5	43	10	5	7	▲●
30	M30	30,5	48,2	12	6	8	▲●
33	M33	33,5	55,2	12	6	10	●
36	M36	36,5	58,2	12	6	10	▲●
39	M39	39,5	61,2	12	6	10	▲●
40	M40	40,5	63,5	14	7		▲
42	M42	42,5	68,2	14	7	12	●
48	M48	49	75	14	7	12	▲

▲ A2 / ● A4 | Alle Maße in mm | Weitere Abmessungen auf Anfrage
Beispiel Art.-Nr.: 127-2-8 DIN 127 - A2 - Nenngröße 8mm - Form B

DIN 127 wurde ersatzlos zurückgezogen. Die Artikel sind weiterhin aus Vorrat lieferbar. Im Vergleich zu dem Werkstoff 1.4310 (FS) haben die Werkstoffe A2 und A4 eine reduzierte Federkraft. Federringe für Zylinderschrauben finden Sie unter DIN 7980 in diesem Katalog. Unterlegscheiben nach NFE 25-514 finden sie unter WS 9246 bis 9248 in diesem Katalog.

Technische Angaben basieren auf Herstellerdaten der WASI GmbH. Aufbereitet und bereitgestellt von 1a Baustoffe + Solar GmbH.